

UNIVERZITET U NOVOM SADU
PRIRODNO-MATEMATIČKI FAKULTET

PROMOCIJA ERAZMUS+ KONKURSA ZA STUDENTE PMF-A

Ivana Pejovic
19. februar 2024.



Šta su Erasmus+ i zašto učestvovati?

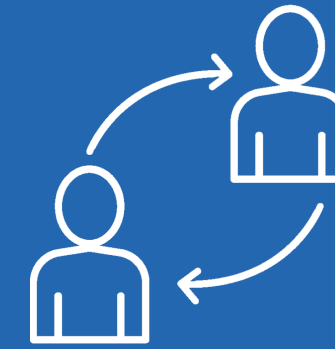

Detalji (oba) konkursa



Kako sastaviti dobru prijavu?



Šta posle :)



Erasmus+ iskustvo iz prve ruke



ŠTA JE ERAZMUS PROGRAM?

Erazmus program je najveći Evropski program akademske razmene.

Postoji od 1987 godine – dakle 37 godina i do sada broji preko 10 miliona direktnih učesnika.

Svake školske godine, ima otprilike 300 000 Erazmus studenata na razmeni ili praksi.



Erasmus+ helps you find your path in life



72 % of Erasmus+ students say they have a better understanding of what they want to do in life

80 % are employed within 3 months of graduating



40 % of trainees are offered a job at their host company

Erasmus+ students feel more European



90 %
feel more European

90 %
improve their ability
to work with people
from other cultures

1 in 5
met their life partner
through Erasmus+

Source: Erasmus Impact Study 2019

Prednosti učešća u Erasmus+ programu



RAZVOJ
AKADEMSKOG PUTA



UMREŽAVANJE



INTERNACIONALNO
ISKUSTVO



VEĆA ZAPOŠLJIVOST



INTERKULTURNA
KOMPETENTNOST



LIČNI RAZVOJ
(U SVAKOM SMISLU:))



ŽIVOTNO ISKUSTVO!!!

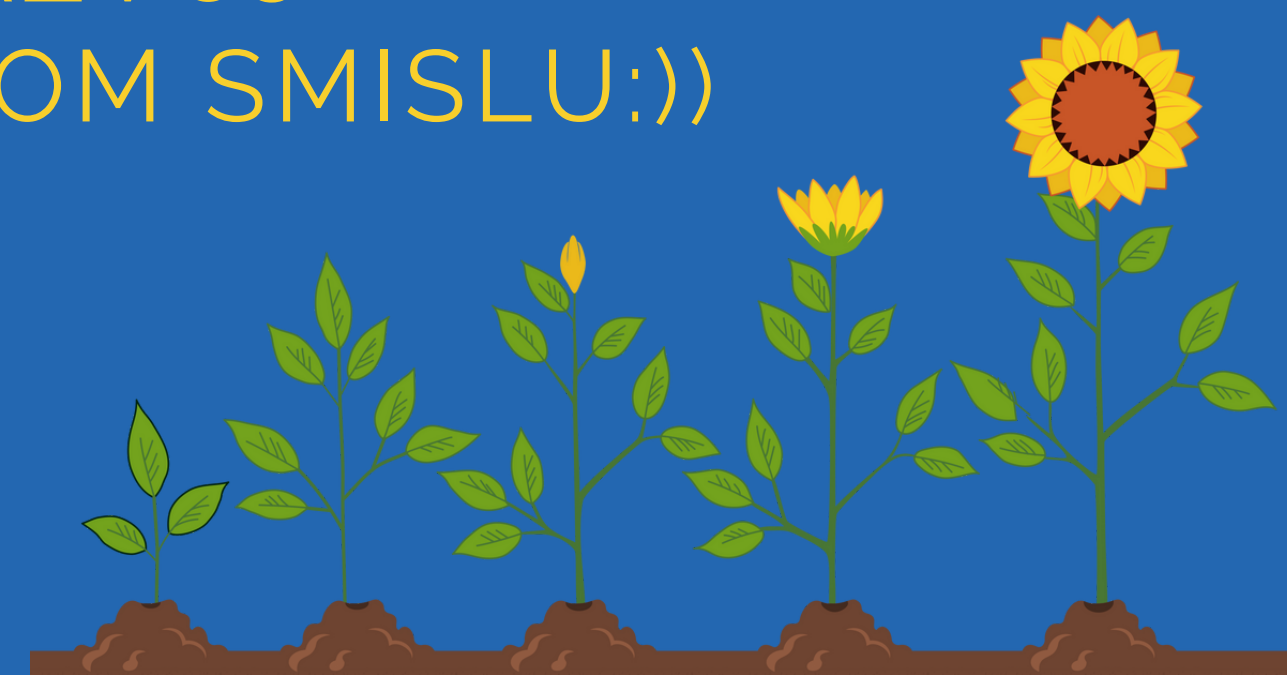



ERAZMUS+ KONKURSI



Rok za prijavu:
četrtek, 29. februar
2024.



Konkurs za praksu

Trajanje mobilnosti:
praksa 2-3 meseca,
Period realizacije: od
maja 2024. do juna
2025.

Konkurs za studiranje

Trajanje mobilnosti:
1 semestar
Period realizacije: zimski
i letnji semestar 2024/25

Kako se prijaviti na konkurs (za razmenu)?

- PROČITATI OPŠTE INFORMACIJE JAVNOG POZIVA I UPOZNATI SE SA DOKUMENTACIJOM POTREBNOM ZA PRIJAVU
- PROVERITI KOJI ERAZMUS+ PARTNERSKI UNIVERZITETI SU NA RASPOLAGANJU ZA ODLAZNU MOBILNOST ZA STUDENTE PMF-A
- UTVRDITI KVALIFIKOVANOST ZA PRIJAVLJIVANJE NA ODABRANOM ERAZMUS+ PARTNERU (KATEGORIJA, OBLAST, NIVO)
- PROVERITI DA LI UZ REDOVNU PRIJAVNU DOKUMENTACIJU POSTOJE POSEBNI ZAHTEVI ERAZMUS+ PARTNERA
- PROČITATI PRAVILNIK UNS-A I UPOZNATI SE SA KRITERIJUMIMA ZA BODOVANJE I RANGIRANJE
- KOME SE ŠALJE PRIJAVA: **ERASMUS@PMF.UNS.AC.RS**
- KANDIDAT SE MOŽE PRIJAVITI NA DVA PONUĐENA ERAZMUS+ PARTNERSKA UNIVERZITETA (NAVESTI PRIORITET) I U TOM SLUČAJU DOSTAVLJA DVE POTPUNE I ODVOJENE PRIJAVE



Partnerski univerziteti PMF-a na aktuelnom konkursu

1. Univerzitet u Ljubljani, Slovenija
2. Univerzitet u Alkali, Španija
3. Univerzitet u Turkuu, Finska
4. Univerzitet u Splitu, Hrvatska



KA131 ПАРТНЕР

Назив партнерске институције	2. Универзитет у Алкали
Земља	Шпанија
Сајт	https://www.uah.es/en/

Еразмус код	E ALCAL-H01
Контакт особа и мејл	<p>Академски координатори За туризам: Prof. Esperanza Cerda Redondo, esperanza@uah.es За хемију: Prof. Gloria Quintanilla López, gloria.quintanilla@uah.es За биологију: Prof. Lilian Puebla Jiménez, lilian.puebla@uah.es Административни координатор за студенте: Daniel Erazmus, erasmus.incoming@uah.es</p>

Категорија мобилности	Студенти		
Ниво мобилности (само студенти)	Сви нивои студија		

Категорија Еразмус+ стипендије	Размена (Study exchange)		
Алоцирани број мобилности	-		
Језик на којем се одвија мобилност	Шпански/енглески		
Минимални ниво знања језика на којем се одвија мобилност	Б1/Б2		
Област(и) за мобилност	0511 - Biology (мастер и докторске студије) 0531 – Chemistry (мастер и докторске студије) 1015 - Tourism (сви ступишћки нивои)		
Напомена о партнеру (обавезно навести ако постоји специфичност релеватна за конкурс – нпр. ако партнер има свој онлајн систем, итд)	<p>За студенте туризма – обавезно је приложити сертификат из шпанског језика!</p> <p>Информације за Еразмус+ стипендије: https://www.uah.es/en/internacional/movilidad-entrante-incoming-mobility/</p>		

Kako se prijaviti na konkurs (za praksu)?

- PROČITATI OPŠTE INFORMACIJE JAVNOG POZIVA I UPOZNATI SE SA DOKUMENTACIJOM POTREBNOM ZA PRIJAVU
- PROČITATI PRAVILNIK UNS-A I UPOZNATI SE SA KRITERIJUMIMA ZA BODOVANJE I RANGIRANJE
- KOME SE ŠALJE PRIJAVA: **ERASMUS@PMF.UNS.AC.RS**
- KANDIDAT SE MOŽE PRIJAVITI SAMO NA JEDNU PRAKSU
- STUDENTI SU U OBAVEZI DA SAMOSTALNO PRONAĐU UNIVERZITET/INSTITUT ILI KOMPANIJU/ORGANIZACIJU U JEDNOJ OD PROGRAMSKIH ZEMALJA, KOJA JE SPREMNA DA U NAVEDENOM PERIODU REALIZACIJE BUDE DOMAĆIN ERAZMUS+ PRAKSE.





POSTOJE TRI RAZLIČITA VIDA STUDENTSKE PRAKSE KOJE PODRŽAVA PROGRAM:

- STUDENTSKE PRAKSE INTEGRISANE U PLAN I PROGRAM (KOJE SU DEO STUDIJA)
- DOBROVOLJNE STUDENTSKE PRAKSE (NISU OBAVEZNE ZA STUDIJE, ALI SE PRIZNAJU U DODATKU DIPLOMI)
- STUDENTSKE PRAKSE ZA STUDENTE KOJI USKORO DIPLOMIRAJU (PRAKSA MORA BITI OBAVLJENA NAJKASNIJE GODINU DANA POSLE ZAVRŠENIH STUDIJA, DOK UČESNICI MOBILNOSTI MORAJU IMATI STATUS STUDENATA U FAZI PRIJAVLJIVANJA ZA OVAJ TIP MOBILNOSTI)
- OBAVEZNO POZIVNO PISMO!



Važno!

- JOB- STUDENTSKA SLUŽBA
- E-MAIL ADRESA SA PMF DOMENOM
- ERASMUS+ CODE: RS NOVISAD02
- DOBRO SASTAVITI PREDLOG UGOVORA O UČENJU/PRAKSI!



KRITERIJUMI ZA BODOVANJE STUDENATA

- PROSEČNA OCENA STUDENTA
- PREDLOG UGOVORA O UČENJU
- POZNAVANJE STRANOG JEZIKA
- MOTIVACIJA
- PRETHODNO KORIŠĆENJE ERAZMUS+ STIPENDIJA
- UČEŠĆE U MEĐUNARODNIM AKTIVNOSTIMA/ESN MREŽI (PRILOŽITI DOKAZ)



IZNOSI ERAZMUS+ STIPENDIJE

MESEČNA STIPENDIJA

Programske zemlje sa visim troškovima života

674 €

Programske zemlje sa srednjim troškovima života

674 €

Programske zemlje sa nizim troškovima života

606 €

STRUČNA PRAKSA: +150 €



MOGUĆNOST APLICIRANJA ZA DODATAK ZA STUDENTE SA SMANJENIM MOGUĆNOSTIMA

 Ciljne grupe za inkuziju imaju pravo na dodatnih 250 evra mesečno

 Uz potpisanu izjavu dostaviti i prateću dokumentaciju.

 Proveriti sa centralnom IRO (iro@uns.ac.rs) šta je tačno potrebno od prateće dokumentacije!



MOGUĆNOST APLICIRANJA ZA DODATAK ZA ZELENI PREVOZ



Dodatak od 50 EUR za korišćenje zelenih transportnih sredstava se dobija u slučaju korišćenja jedne od opcija i primenjuje samo kada važi za oba smera putovanja:

- VOZOM
- AUTOBUSOM
- DELJENJEM AUTOMOBILA (isključivo u slučaju putovanja sa drugim stipendistom)

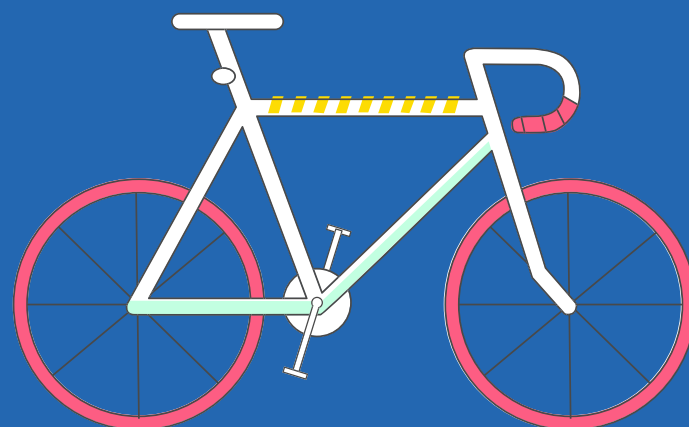



Čestitamo! Dobili ste stipendiju! Šta sad???

SELEKTOVANI STUDENTI SU U OBAVEZI DA:

- POTVRDE DA PRIHVATAJU STIPENDIJU
- DOSTAVLJAJU DODATNU DOKUMENTACIJU UNS IRO I PMF IRO PREMA KONTROLNOJ LISTI I ROKOVIMA
- (NAJČEŠĆE) URADE ONLINE APLIKACIJU NA VEBSAJTU PARTNERSKOG UNIVERZITETA NA KOJEM TREBA DA GOSTUJU
- KREIRAJU ONLINE LEARNING AGREEMENT (OLA)
- SAMOSTALNO OBEZBEDE VIZU
- SAMOSTALNO OBEZBEDE SMEŠTAJ I PREVOZ
- **PRIPREME SE ZA NAJVEĆU AVANTURU U ŽIVOTU!!**



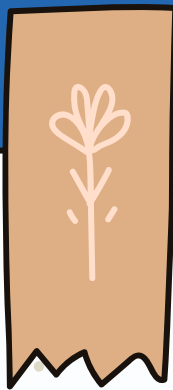

**Konsultacije sa
studentima svakog
radnog dana od 9-
10h**

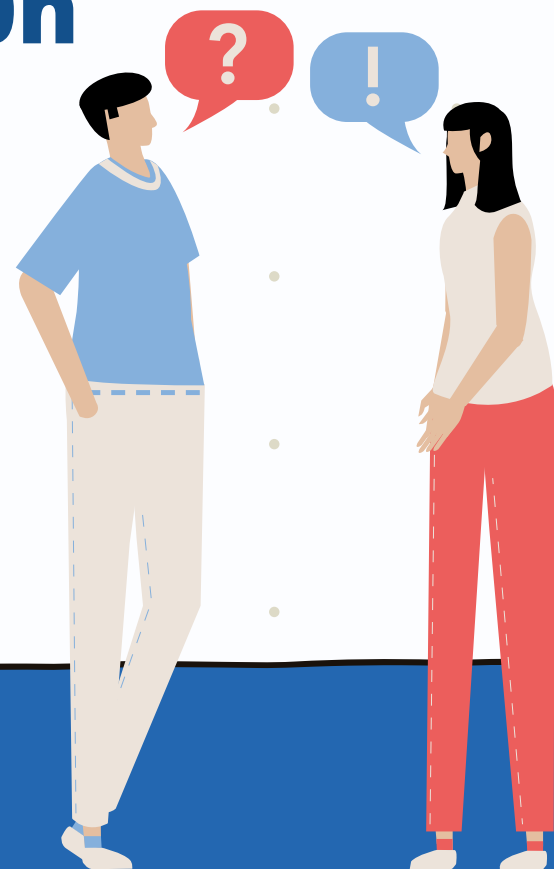

HVALA NA PAŽNJI!

erasmus@pmf.uns.ac.rs

Kancelarija za međunarodnu saradnju
Prirodno-matematički fakultet
Dekanat, kancelarija br. 6