

UNIVERZITET U NOVOM SADU
PRIRODNO-MATEMATIČKI FAKULTET

PROMOCIJA ERAZMUS+ KONKURSA ZA STUDENTE PMF-A



Vojislav Prkosovački

Kancelarija za međunarodnu saradnju PMF-a

20.5.2026.





Šta je ERAZMUS+ i zašto učestovati?

Detalji (oba) konkursa



Kako sastaviti dobru prijavu?



Šta posle :)



Erazmus+ iskustvo iz prve ruke



ŠTA JE ERAZMUS PROGRAM?

Erazmus+ je najveći EU program koji podržava akademsku mobilnost, obuke, saradnje u oblasti obrazovanja, mladih i sporta.

Postoji od 1987. godine i do sada broji preko 16 miliona direktnih učesnika.

Svake godine, oko 400 000 Erazmus studenata učestvuje na razmeni ili praksi u inostranstvu.



Erasmus+ helps you find your path in life



72 % of Erasmus+ students say they have a better understanding of what they want to do in life

80 % are employed within 3 months of graduating



40 % of trainees are offered a job at their host company

How will Erasmus change your life?

Risk of long-term unemployment one year after graduation compared to non-mobile students



Risk of unemployment 5-10 years after graduation compared to non-mobile students



Erasmus trainees offered a position by their host company



Recruiters who value these skills

Northern Europe: 98%
EU average: 93%

Erasmus+ students feel more European



90 %
feel more European

90 %
improve their ability
to work with people
from other cultures

1 in 5
met their life partner
through Erasmus+

Source: Erasmus Impact Study 2019

Dobrobiti učešća u Erasmus + programu



RAZVOJ
AKADEMSKOG PUTA



UMREŽAVANJE



INTERNACIONALNO
ISKUSTVO



VIŠI STEPEN ZAPOŠLJIVOSTI



INTERKULTURALNA
KOMPETENTNOST



LIČNI RAZVOJ
(U SVAKOM SMISLU:))



ŽIVOTNO ISKUSTVO!!!





ERAZMUS+ KONKURSI



ROK ZA PRIJAVU
Studije: 29.5.2026.
Praksa: 5.6.2026.



Konkurs za praksu

Trajanje mobilnosti:

2-3 meseca

Period realizacije:

letnji semestar
2026/2027.

(+ letnji period 2027.)

Konkurs za studiranje

Trajanje mobilnosti:

1 semestar

Period realizacije:

letnji semestar
2026/2027.

Kako se prijaviti na konkurs (za razmenu)?

- Pročitati [opšte informacije javnog poziva](#) u poznati se sa [dokumentacijom](#)
- Proveriti koji Erasmus + [partnerski univerziteti](#) su na raspolaganju za mobilnost
- Utvrditi kvalifikovanost za prijavljivanje na odabranom Erasmus partneru (kategorija, oblast, nivo)
- Proveriti da li uz redovnu dokumentaciju postoji i posebni zahtevi Erasmus + partnera
- Odabir predmeta i kreiranje ugovora o učenju
- Pročitati [pravilnik UNS](#) i upoznati se sa [kriterijuma za bodovanje i rangiranje](#)
- Prijava se šalje na: erasmus@pmf.uns.ac.rs
- Kandidat se može prijaviti na dva Erasmus+ partnera i u tom slučaju se šalju dve odvojene prijave



KA131 ПАРТНЕР

Назив партнерске институције	2. Универзитет у Алкали
Земља	Шпанија
Сајт	https://www.uah.es/en/

Еразмус код	E ALCAL-H01
Контакт особа и мејл	Академски координатори За туризам: Prof. Esperanza Cerda Redondo, esperanza.cerda@uah.es За хемију: Prof. Gloria Quintanilla López, gloria.quintanilla@uah.es За биологију: Prof. Lilian Puebla Jiménez, lilian.puebla@uah.es Административни координатор за студенте: Daniel erasmus.incoming@uah.es

Категорија мобилности	Студенти		
Ниво мобилности (само студенти)	Сви нивои студија		

Категорија Еразмус+ стипендије	Размена (Study exchange)		
Алоцирани број мобилности	-		
Језик на којем се одвија мобилност	Шпански/енглески		
Минимални ниво знања језика на којем се одвија мобилност	Б1/Б2		
Област(и) за мобилност	0511 - Biology (мастер и докторске студије) 0531 – Chemistry (мастер и докторске студије) 1015 - Tourism (сви студијски нивои)		
Напомена о партнеру (обавезно навести ако постоји специфичност релеватна за конкурс – нпр. ако партнер има свој онлајн систем, итд)	За студенте туризма – обавезно је приложити сертификат из шпанског језика! Информације за Еразмус+ студије: https://www.uah.es/en/internacional/movilidad-entrante-incoming-mobility/		

Kako se prijaviti na konkurs (za praksu)?

- Pročitati opšte informacije javnog poziva u poznati se sa dokumentacijom
- Odabir predmeta i kreiranje ugovora o učenju
- Pročitati pravilnik UNS i upoznati se sa kriterijuma za bodovanje i rangiranje
- Prijava se šalje na: erasmus@pmf.uns.ac.rs
- Kandidat se može prijaviti samo na jednu praksu
- Studenti su u obavezi sa samostalno pronađu univerzitet/institu ili kompaniju/organizaciju u jednoj od programskih zemalja a koja je spremna da bude domaćin Erasmus + prakse
- Koristan alat za pretragu domaćina prakse: ERASMUSINTERN
- Obavezno pizivno pismo!





POSTOJE TRI RAZLIČITA VIDA STUDENTSKE PRAKSE KOJE PODRŽAVA PROGRAM:

- **STUDENTSKE PRAKSE INTEGRISANE U PLAN I PROGRAM (KOJE SU DEO STUDIJA)**
- **DOBROVOLJNE STUDENTSKE PRAKSE (NISU OBAVEZNE ZA STUDIJE, ALI SE PRIZNAJU U DODATKU DIPLOMI)**
- **PRAKSA JE MOGUĆA I GODINU DANA NAKON STUDIRANJA**



Važno!

- JOB - STUDENTSKA SLUŽBA
- E-MAIL ADRESA SA PMF DOMENOM
- ERASMUS+ CODE: RS NOVISAD02
- LEARNING AGREEMENT KREIRATI UZ PODRŠKU
AKADEMSKIH KOORDINATORA



KRITERIJUMI ZA BODOVANJE STUDENATA

- PROSEČNA OCENA STUDENTA
- PREDLOG UGOVORA O UČENJU
- POZNAVANJE STRANOG JEZIKA
- MOTIVACIJA
- PRETHODNO KORIŠĆENJE ERAZMUS+ STIPENDIJA
- UČEŠĆE U MEĐUNARODNIM AKTIVNOSTIMA/ESN MREŽI (PRILOŽITI DOKAZ)



IZNOSI ERAZMUS+ STIPENDIJE

MESEČNA STIPENDIJA

- Programske zemlje sa visim troškovima života
- Programske zemlje sa srednjim troškovima života
- Programske zemlje sa nizim troškovima života

674 €

674 €

606 €

STRUČNA PRAKSA: +150 €



MOGUĆNOST APLICIRANJA ZA DODATAK ZA STUDENTE SA SMANJENIM MOGUĆNOSTIMA

 Ciljne grupe za inkuziju imaju pravo na dodatnih 250 evra mesečno

 Uz potpisanu izjavu dostaviti i prateću dokumentaciju.



Za sva pitanja se možete obratiti IRO kancelariji



POKRIVENI TROŠKOVI PUTA!!!!

Razdaljina (km)	Zeleno putovanje	Standardno putovanje
10 - 99	56 e	28 e
100 - 499	285 e	211 e
500 - 1999	417 e	309 e
2000 - 2999	535 e	395 e
3000 - 3999	785 e	580 e
4000 - 7999	1188 e	1188 e

Zeleno putovanje:

- VOZOM
- AUTOBUSOM
- DELJENJEM
- AUTOMOBILA (isključivo u slučaju putovanja sa drugim stipendistom)





Čestitamo! Dobili ste stipendiju! Šta sad???

SELEKTOVANI STUDENTI SU U OBAVEZI DA:

- POTVRDE DA PRIHVATAJU STIPENDIJU
- DOSTAVLJAJU DODATNU DOKUMENTACIJU UNS IRO I PMF IRO PREMA KONTROLNOJ LISTI I ROKOVIMA
- (NAJČEŠĆE) URADE ONLINE APLIKACIJU NA VEBSAJTU PARTNERSKOG UNIVERZITETA NA KOJEM TREBA DA GOSTUJU
- KREIRAJU ONLINE LEARNING AGREEMENT (OLA)
- SAMOSTALNO OBEZBEDE VIZU I
- SAMOSTALNO OBEZBEDE SMEŠTANJE I OSIGURANJE/OZ
- **PRIPREME SE ZA NAJVEĆU AVANTURU U ŽIVOTU!!**



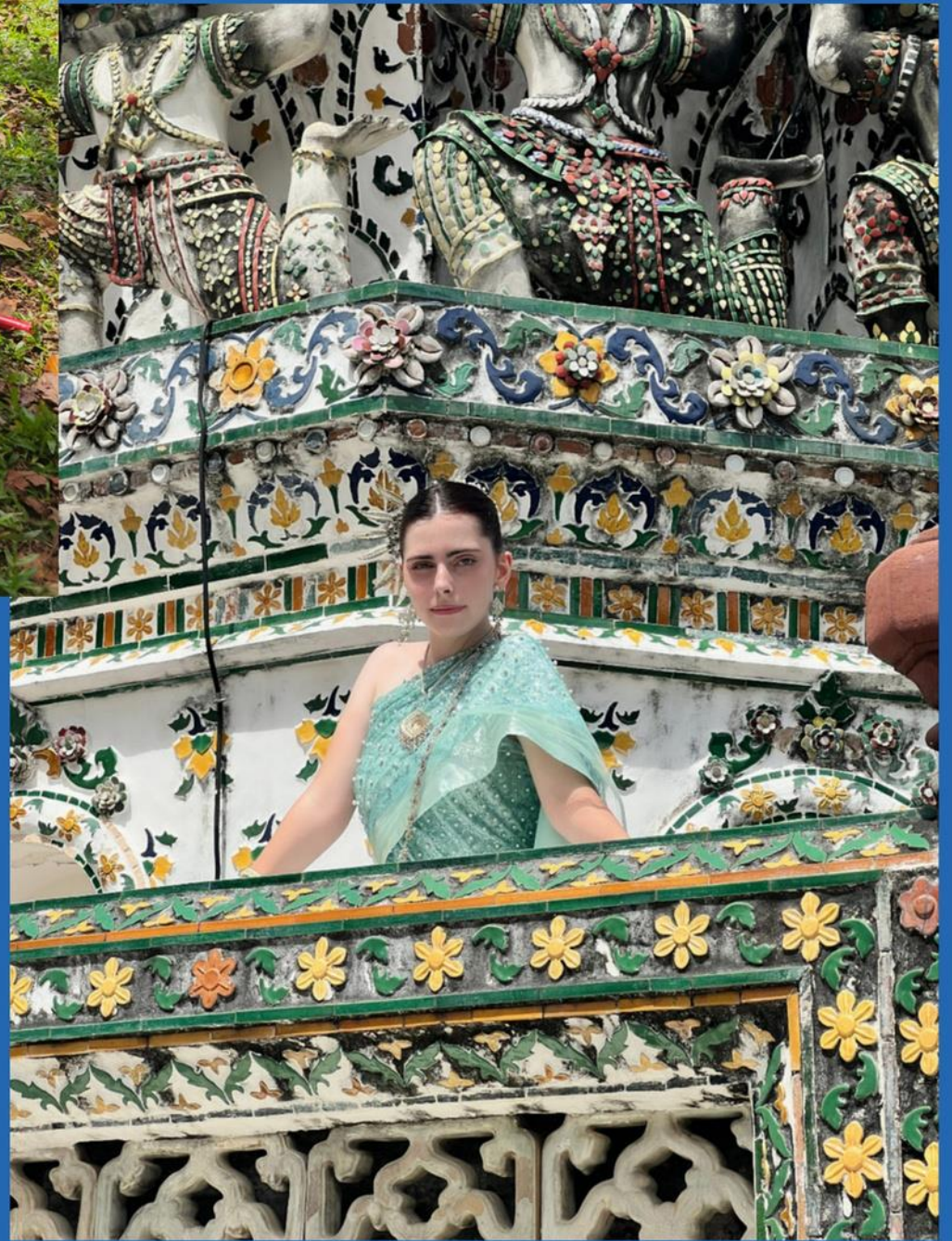

HVALA NA PAŽNJI!

**Konsultacije sa
studentima svakog
radnog dana
od 9-10h**

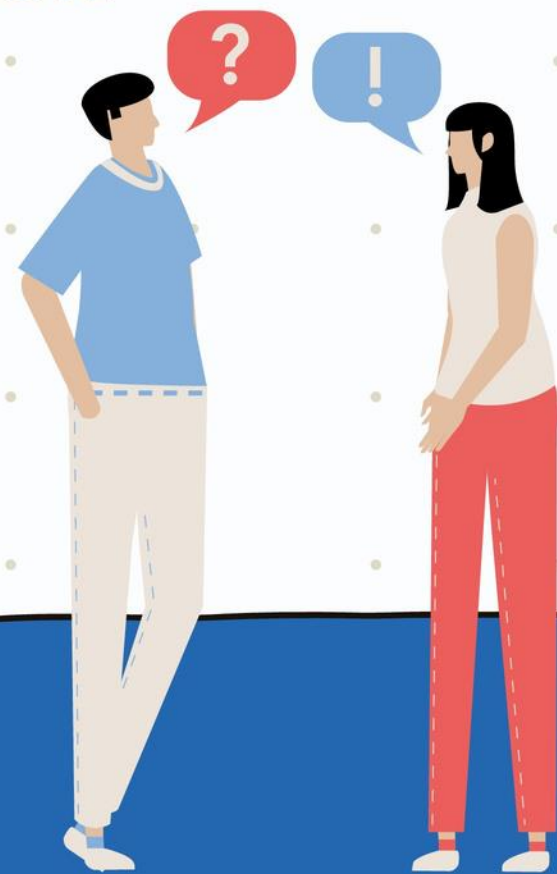

erasmus@pmf.uns.ac.rs

<https://international.pmf.uns.ac.rs/>

**Kancelarija za međunarodnu saradnju
Prirodno-matematički fakultet
Dekanat, kancelarija br. 6**

**ERASMUS+
FOR EVERYONE**

**Go
further
and beyond**

European Union 2024 - photo by South Agency - Source istock

Erasmus+
Enriching lives, opening minds.

2021-2027

erasmus-plus.ec.europa.eu



European
Commission